VOILÀ L'ÉTÉ

#6
ÉTÉ 2021

DANS LES
BIBLIOTHÈQUES
DU CASI CHEMINOTS
BORDEAUX

Vos lectures de l'été
les conseils de vos bibliothécaires

Les dates de fermeture
de vos espaces CASI / bibliothèques

Les animations proposées par
vos espaces CASI / bibliothèques

CASI CHEMINOTS BORDEAUX
Comité des Activités Sociales Interentreprises

LES CASI DES CHEMINOTS ORGANISENT

LE PRIX DE LA BD SOCIALE ET HISTORIQUE

LISEZ ET VOTEZ AVANT LE 24 SEPTEMBRE 2021

RENSEIGNEMENTS ET INSCRIPTIONS AUPRÈS DE VOTRE CASI

Idée originale : Albert Drandov. Dessin : Giovanni Rigano, graphisme : Carine Simon © Mémoire et BD

Édito

Notre sensation de liberté ne tiendrait-elle qu'à un couvre-feu levé ? Certainement pas mais se dire que l'on peut, sans contraintes ou presque, s'attabler en terrasse avec un café et un journal, que l'on peut revenir en bibliothèque et choisir ses lectures, que l'on peut voir des films sur grand écran, découvrir un artiste dans un musée, et bien tout cela à un vrai goût de culture qui s'apparente bien à la liberté ! Et pour le conforter, vos bibliothécaires, comme chaque année, vous proposent des animations légères et des livres à emporter dans vos bagages ou à déguster chez vous. Bonnes découvertes !

Nathalie CHÉRON
Responsable des espaces CASI/bibliothèques

VOS LECTURES DE L'ÉTÉ
proposées par vos bibliothécaires

AGEN

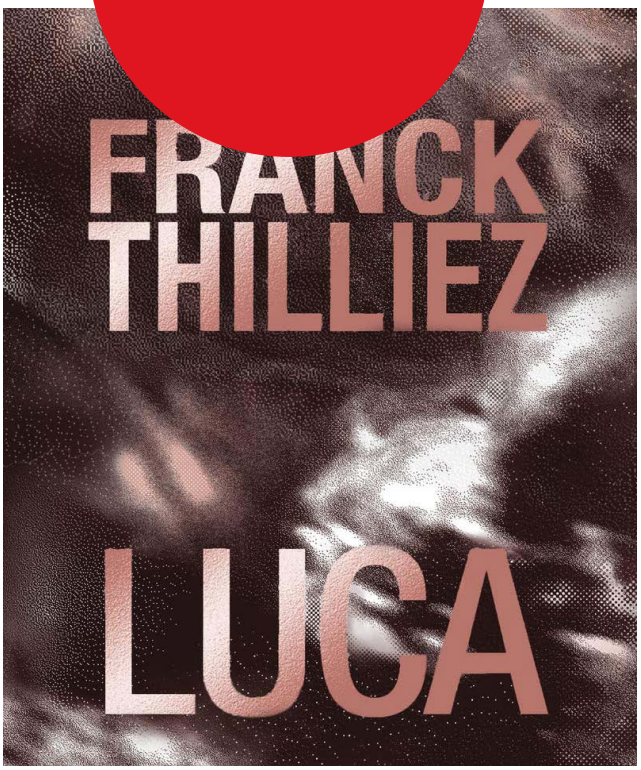

Aurore MOIRE – Bibliothèque d'Agen

Luca
Franck Thilliez – Fleuve éditions

La bibliothèque d'Agen dispose d'un espace polars, meurtres et criminalité plus important que les autres bibliothèques du CASI, c'est pourquoi la bibliothécaire vous propose, pour cet été, un roman policier du célèbre auteur Franck Thilliez.
Le roman « Luca » est une suite (qui peut se lire indépendamment) et qui met en scène les personnages de Sharko et Hennebelle. Le couple mythique se retrouve pour résoudre une nouvelle affaire criminelle de grande ampleur.
Je ne serais pas très objective car je suis fan des romans de Franck Thilliez, pour les lecteurs avides de sensations et d'histoires noires, je vous invite fortement à le lire ainsi que ses autres romans. J'ai adoré car l'enquête tient en haleine, les personnages sont attachants, et les informations concernant les techniques policières, sont très précises, il y a un important travail de recherches derrière et cela se ressent, âmes sensibles s'abstenir…

ANIMATION

Rencontre

Le 25 juin 2021 à la maison des assos Paul Limouzi de 15h30 à 17h30/18h, Christian Paty, père d'un cheminot agenais, viendra présenter son travail de dessinateur de BD ; comment les idées germent, quelle est la différence entre BD et mangas mais aussi parler de ses propres albums (« L'Odyssée de Pénélope », « Le pré derrière l'église ») et montrer l'évolution de son dessin. Il nous fera le plaisir de dessiner en direct, ce travail sera exposé dans la salle Paul Limouzi ou dans l'espace CASI d'Agen.

L'espace CASI/bibliothèque sera fermé du 2 au 13 septembre inclus.

Bibliothèque CASI
Tél 05 53 66 67 19
Portable 06 09 53 95 64
espace.casi.agen@casibordeaux.fr
21 rue Brondeau de Senelles
47000 AGEN

VOS LECTURES DE L'ÉTÉ
proposées par vos bibliothécaires

Catherine PEYRAT – Bibliothèque d'Angoulême

ANGOULÊME

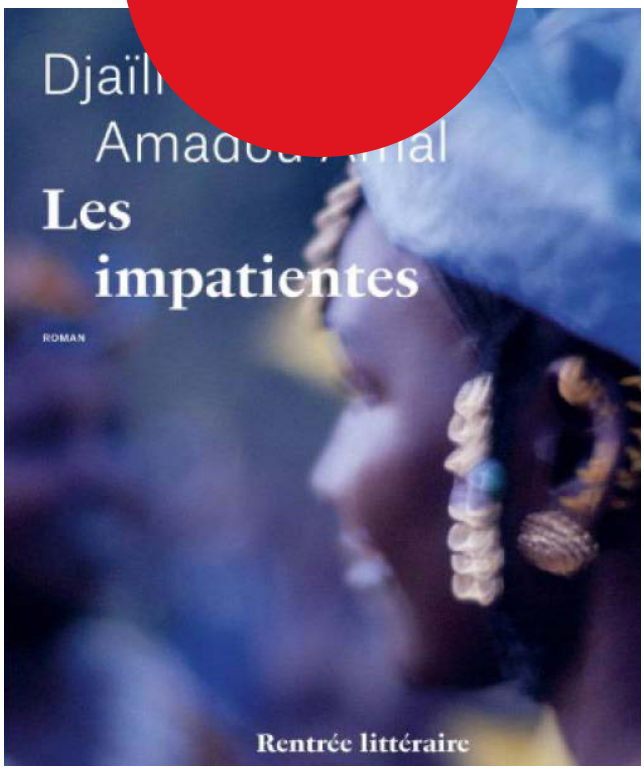

Les impatientes
Djaïli Amadou Amal
Ed. Emmanuelle Collas

Prix Goncourt des lycéens 2020 inspiré par la propre vie de l'auteure, romancière camerounaise qui a subi un mariage arrangé à 17 ans avec un homme bien plus âgé, qu'elle ne connaissait pratiquement pas. Elle s'est remariée avec un homme violent et polygame. Ce roman est sous forme de récit, récit à trois voix de femmes africaines, Ramia, adolescente talentueuse, sa demi-sœur hindou, mariée à un cousin violent et Safira. Chacune de ces femmes, à sa manière, se rebelle contre le maître mot auquel leur existence se résume : la patience. C'est un livre de révolte et de combat.
J'ai aimé ce roman féminin et féministe ; il nous ouvre les yeux sur la condition des femmes du Sahel. L'auteure dénonce la polygamie, les mariages arrangés et les violences faites aux femmes. Elles souffrent en silence sous le joug des hommes. Trois portraits forts et réalistes, à lire absolument !

ANIMATION

Rencontre et expo photos

Mercredi 30 juin, rencontre avec Régine Serres, auteure de différents livres dont l'un sur un trek au Népal, au cœur d'une exposition du club-photo ; photographies de vacances.

L'espace CASI/bibliothèque sera fermé du 6 au 13 août inclus, puis du 18 au 31 août inclus.

Bibliothèque CASI
Tél 05.45.95.81.69
Interne 43.03.24
Portable 06.10.09.23.80
espace.casi.angouleme@casibordeaux.fr
2 Place de la Gare
16000 ANGOULEME

VOS LECTURES DE L'ÉTÉ

proposées par vos bibliothécaires

Fabienne ETCHEVERRY – Bibliothèque de Bayonne

BAYONNE

Ta deuxième vie commence quand tu comprends que tu n'en as qu'une
Raphaëlle Giordano – Ed. Eyrolles

Camille est une jeune femme de 38 ans, mariée et mère d'un petit garçon, malgré un job, la santé et un toit elle a l'impression que son bonheur lui échappe. Elle semble déprimée et souffrirait d'une forme de routinite aiguë…

Par un concours de circonstance elle rencontre Claude, un routinologue, qui l'aide à avancer vers une vie plus heureuse et harmonieuse.

Camille suit un parcours et franchit des étapes semées de péripéties, d'embûches et de découvertes positives pour arriver enfin à une vie qui sonne juste ; sa nouvelle vie, celle qu'elle a choisie et qu'elle aime. Ce roman de développement personnel apporte des pistes de réflexions inspirantes qui vous aideront à voir les choses de façon plus positive.

ANIMATION

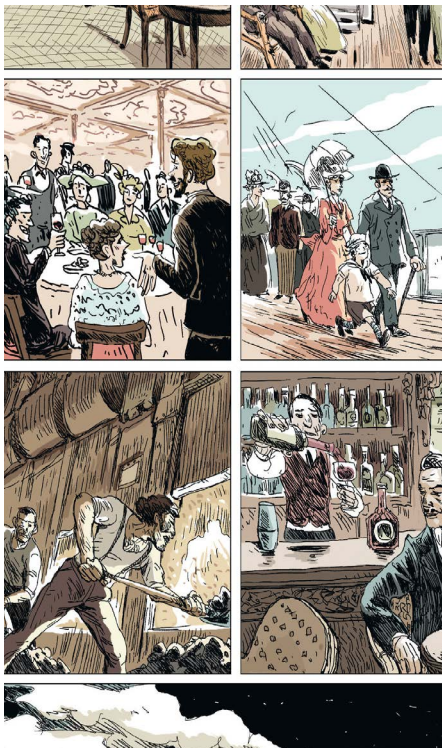

L'essentiel du 9ème art

C'est également à une invitation, le 7 juillet à 15h, pour mieux connaître la bande dessinée, les comics, les mangas, que vous convie l'animatrice de site de Bayonne avec son collègue, Jean-Louis Dubroca, qui, tout comme à Dax, présentera l'essentiel du 9ème art, car il est féru de cette littérature et il leur tient à cœur d'honorer la BD à l'occasion des dix ans du Prix de la BD sociale et historique !

L'espace CASI/bibliothèque de Bayonne sera fermé du 19 au 30 juillet inclus.

Bibliothèque CASI
Tél 05 59 55 80 26
Interne 43 81 48
Portable 06 10 58 30 20
espace.casi.bayonne@casibordeaux.fr
1 Place Péreire
64100 BAYONNE

VOS LECTURES DE L'ÉTÉ
proposées par vos bibliothécaires

BORDEAUX

Sylvie LÉVÈQUE – Bibliothèque de Bordeaux
(mention spéciale à Sylvie qui part donc pour d'autres aventures et qui sera remplacée dans ses fonctions par Sophie Rouault)

Voilà l'été, voilà l'été… j'aperçois le soleil
Pour ma dernière participation, avant mon départ pour de très, très grandes vacances… j'ai choisi des ouvrages qui ont marqué ma vie de lectrice.
J'ai appris à lire à partir de quatre ans sur un livre scolaire qui me tenait en haleine « Remi et Colette ». Leurs aventures, bien innocentes, m'ont permis d'apprendre très vite car je voulais connaître la suite.
Après avoir dévoré « Les petites filles modèles » et autres titres de la Comtesse de Ségur, je suis vite passée à la bibliothèque rose et verte, les aventures d'Alice, Le club des cinq, Le clan des sept…etc.
Un livre ne me quitte plus depuis l'adolescence, « Les Fleurs du Mal » de Charles Baudelaire. C'est avec lui que j'ai commencé à voyager, à rêver, à aimer.
Depuis, beaucoup de découvertes, la philosophie avec « Le monde de Sophie « de Jostein Gaarder, l'Afrique avec « La ferme africaine » de Karen Blixen, la science-fiction avec « Le seigneur des Anneaux » de J.R.R Tolkien.
Mes valeurs m'ont amenée à la lecture d'ouvrages bouleversants comme « La couleur des sentiments » de Kathryn Stockett, les écrits de Gisèle Halimi sur la guerre d'Algérie et ses exactions, le droit à l'avortement, la lutte des femmes. Sur ce sujet « Ainsi soit-elle » de Benoite Groult, livre féministe, est édifiant et instructif.
Mais après des années de pratiques, je pense que le plus beau livre, c'est celui que l'on n'a pas encore lu, que l'on va découvrir. Le plus long, le plus beau voyage sera toujours possible à travers la lecture. Bel été, bonne lecture.

ANIMATION

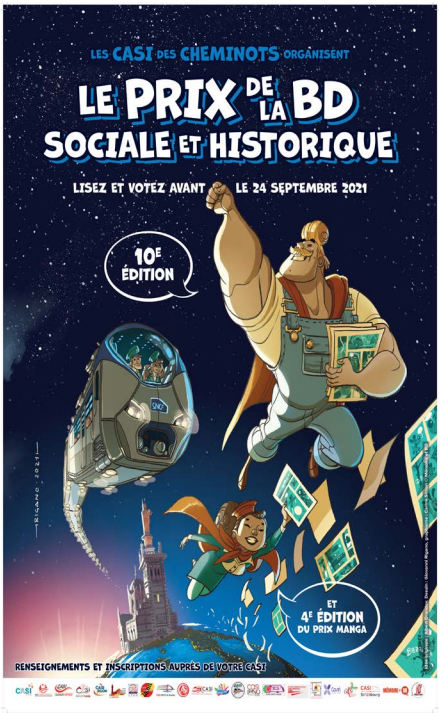

Le prix BD, depuis tant d'années !

À partir du 30 juin, la bibliothèque vous propose « Le prix BD, depuis tant d'années ! ». Une immersion dans ce prix, qui fête ses 10 ans, retour sur les précédents lauréats, quels ouvrages ont-ils produits depuis, rappel des titres vainqueurs…

Votre bibliothèque sera ouverte tout l'été.

Bibliothèque CASI
Tél 05 47 47 17 13
Interne 47 17 13
espace.casi.bordeaux@casibordeaux.fr
56 bis rue Amédée Saint Germain
33800 BORDEAUX

VOS LECTURES DE L'ÉTÉ
proposées par vos bibliothécaires

DAX & PAU

Pascale UZCUDUN
Bibliothèques de Pau et de Dax

Se le dire enfin
Agnès Ledig – Ed. Flammarion

De retour de vacances, sur le parvis d'une gare, Édouard laisse derrière lui sa femme et sa valise. Un départ sans préméditation. Une vieille romancière anglaise en est le déclic, la forêt de Brocéliande, le refuge. Là, dans une chambre d'hôtes environnée d'arbres centenaires, il va rencontrer Gaëlle la douce, son fils Gauvain, enfermé dans le silence d'un terrible secret, Raymond et ses mots anciens, Adèle, jeune femme aussi mystérieuse qu'une légende. Et Platon, un chat philosophe. Qui sont ces êtres curieux et attachants ? Et lui, qui est-il vraiment ? S'il cherche dans cette nature puissante les raisons de son départ, il va surtout y retrouver sa raison d'être. Ce récit est parsemé de références aux légendes arthuriennes, la forêt légendaire, le Val sans retour, le lac, Morgane, Gauvain, la magie, le Graal…comme Perceval, Edouard va partir à la recherche de son propre Graal, le trésor perdu dans sa jeunesse, une enquête policière qui piétine s'intercale dans le propos,
La question du bonheur est largement abordée dans ce roman. Il faut savoir s'arrêter quelques instants et impérativement se demander : « Suis-je heureux ? ». Ensuite, trouver les bonnes réponses et faire le nécessaire pour y parvenir… Cela paraît simple, mais bien souvent il faut commencer par observer ce qui est devant nous, afin que l'évidence saute aux yeux.
Un beau moment de détente et de plaisir suscitant l'imaginaire et transportant jusqu'au bout de la quête et des rêves du héros, un conte de fée moderne.

ANIMATION

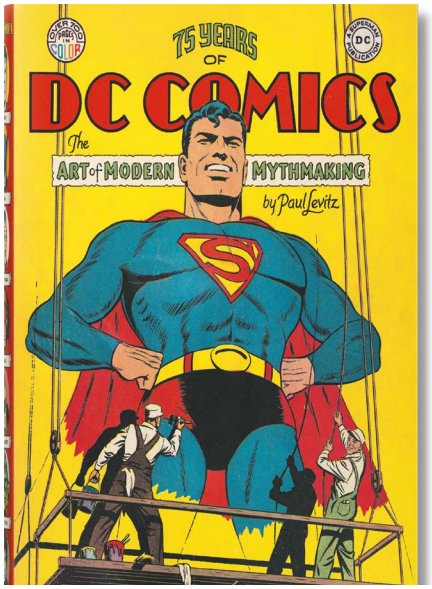

Réflexions sur la BD

Le Prix cheminots de la BD sociale et historique, fête ses 10 ans cette année. Pour la première fois, la sélection adulte s'ouvre à d'autres styles que le franco-belge et comporte un manga, ainsi qu'un comics. C'est l'occasion pour l'espace CASI de Dax de vous présenter le lundi 5 juillet à 14h, une réflexion sur les spécificités du langage de la BD et les différences de traitement entre Europe, Japon et USA.

Les espaces CASI/bibliothèques de Dax et Pau seront fermés du 23 août au 3 septembre inclus.

Bibliothèques CASI Pau & Dax
Portable 06 14 88 33 91
puzc@cer-sncf-bx.org

VOS LECTURES DE L'ÉTÉ
proposées par vos bibliothécaires

Jean-Louis DUBROCA – Bibliothèque d'Hendaye

Pop philo stories : de Lady Gaga à Game of Thrones, de Kant à Sartre, la philo pour tous ! » – Francis Métivier – Ed. Armand COlin

Comment résister à un livre qui nous dit : « Socrate reste sans voix, ce qui nous fait des vacances. » ?
Francis Métivier, docteur en philosophie (et rocker !), a pris le parti de poser des questions philosophiques, à partir de pratiques du quotidien, comme regarder une série, ou aller sur son réseau social favori.
Il en résulte 15 chroniques, toutes développées sur le triplet dialectique, cher à Hegel, thèse-antithèse-synthèse. Histoire pour cet ouvrage, sans se départir de son style humoristique, de rester à la hauteur de son ambition.

ANIMATION

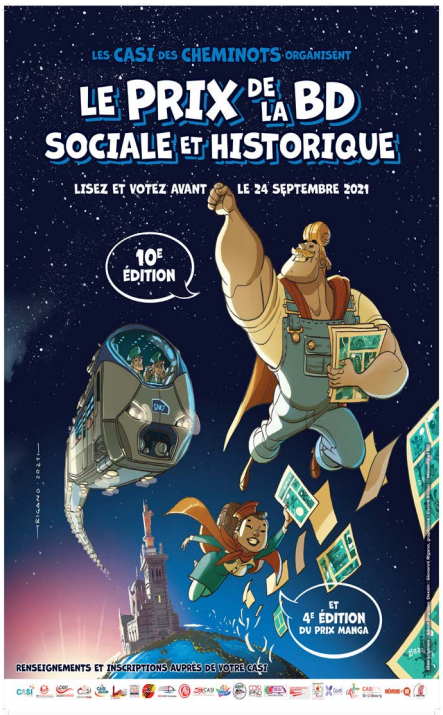

La BD dans tous ses états !

La BD dans tous ses états ! Le Prix cheminots de la BD sociale et historique, fête ses 10 ans cette année. Pour la première fois, la sélection adulte s'ouvre à d'autres styles que le franco-belge et comporte un manga, ainsi qu'un comics.
C'est l'occasion pour Jean-Louis DUbroca, le bibliothécaire de l'espace CASI, de vous présenter, mercredi 9 juillet à 15h, une réflexion sur les spécificités du langage de la BD et les différences de traitement entre Europe, Japon et USA.

L'espace CASI/bibliothèque d'Hendaye sera fermé du 26 juillet au 27 août inclus.

Bibliothèque CASI
Tél 05 59 20 44 08
Interne 43 27 10
Portable 06 10 58 34 09
espace.casi.hendaye@casibordeaux.fr
64, boulevard De Gaulle
64700 HENDAYE

VOS LECTURES DE L'ÉTÉ
proposées par vos bibliothécaires

Patricia BOUTIN – Bibliothèque de La Rochelle

LA ROCHELLE

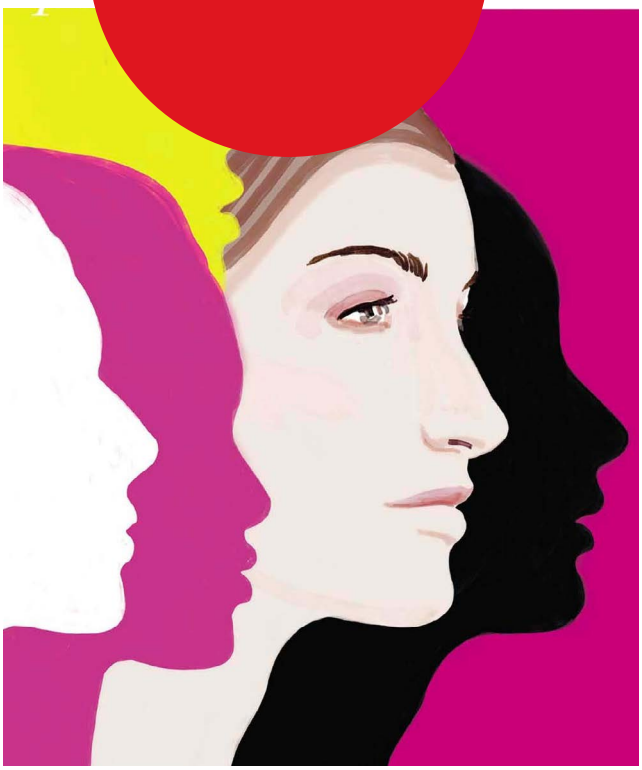

Les victorieuses
Laetitia Colombani – Ed. Grasset

Les victorieuses raconte le chemin de deux femmes, deux héroïnes, sur deux époques différentes. Solène, qui vit aujourd'hui à Paris, est avocate et est victime d'un burn out. Pour l'aider à reprendre pied, son psychiatre lui conseille de se tourner vers le bénévolat. Solène va accepter une mission d'écrivain public et va être envoyée au Palais de la Femme, gigantesque foyer d'accueil pour les femmes qui se situe en plein cœur de Paris. Elle va découvrir une petite communauté très insolite composée de femmes qui viennent de tous les horizons et qui ont été abîmées par la vie.
L'autre héroïne, c'est Blanche Peyron, une femme qui a réellement existé. Elle est née au 19ème siècle et a dédié toute sa vie à l'Armée du Salut. En 1926, elle a décidé de fonder un immense foyer d'accueil pour les femmes démunies.
Ce foyer est resté fidèle à sa vocation, presque 100 ans après sa création, puisque c'est le Palais de la Femme. C'est un lieu très inspirant, militant. Ce roman est un hymne à la solidarité.

ANIMATION

Soirée jeux

C'est à une soirée jeux que vous invite l'animatrice de site, ce mardi 6 juillet, à partir de 18h, des jeux de lettres, entre autres, mais aussi un jeu coopératif, en petits groupes, tout le monde joue contre le jeu, il y aura de l'entraide plus que de la compétition ! Ouvert à une trentaine de personnes, enfants (à partir de 6 ans) et adultes, cette animation se tiendra dans la grande salle ou dans celle des retraités, pour une durée de 2h environ.

L'espace CASI/bibliothèque sera ouvert tout l'été.

Bibliothèque CASI
Tél 05 46 44 37 39
Portable 06 10 58 49 81
espace.casi.la.rochelle@casibordeaux.fr
Rue Anita Conti
17000 La Rochelle

VOS LECTURES DE L'ÉTÉ
proposées par vos bibliothécaires

Véronique FRANCESCHI – Bibliothèque de Niort

NIORT

L'espace CASI/bibliothèque de Niort est actuellement fermé mais une permanence pourra reprendre prochainement. Suivez les informations données dans le portail internet du CASI pour vous tenir au courant !
WWW.CASIBORDEAUX.FR

Bibliothèque CASI
espace.casi.niort@casibordeaux.fr
Route d'Aiffres
79000 NIORT

VOS LECTURES DE L'ÉTÉ
proposées par vos bibliothécaires

PÉRIGUEUX

Marie-Line HUGONIE – Bibliothèque de Périgueux

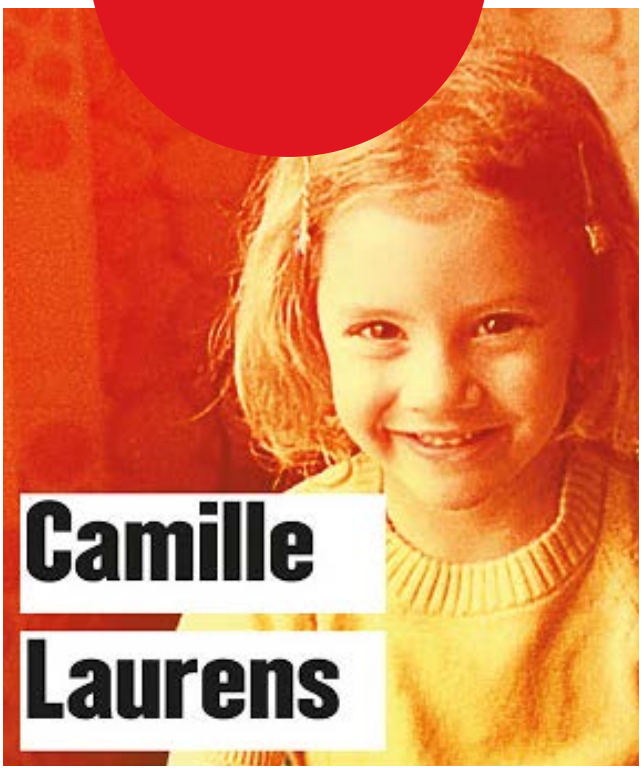

FILLE
Camille Laurens – Ed. Gallimard

« Vous avez des enfants ? demande-t-on à son père. – Non, j'ai deux filles », répond-il.
L'histoire débute en 1959 à la naissance de la narratrice dans une France profondément sexiste sans en avoir pleinement conscience. Laurence Barraqué est issue d'une famille de la petite bourgeoisie de Rouen. Son père est médecin, sa mère femme au foyer. Elle comprend très tôt, à travers l'éducation de ses parents, que la position des filles est inférieure à celles des garçons. Le récit est très beau, c'est un magnifique portrait de femme et de la violence de la société sur la différence d'éducation. Nous suivons la construction de cette fille, en femme puis en mère. Comment être femme, affronter la vie lorsqu'on vous voit inférieure aux hommes.

ANIMATION

Exposition photos

À partir du 21 juin et jusqu'au 2 juillet, à la bibliothèque de Périgueux, une exposition photos sera visible « Découverte de La Tremblade et ses environs en Charentes Maritime ». Ces photos ont été réalisées par les cheminots des clubs photos de Bordeaux, d'Hendaye et Périgueux.
Une sélection de romans de détente, de policiers, de guides touristiques, des magazines dédiés aux voyages, aux balades en France vous donneront un avant-goût des vacances !

L'espace CASI/bibliothèque de Périgueux sera fermé du 26 juillet au 20 août inclus.

Bibliothèque CASI
Tél 05 53 09 47 17
Interne 47 58 90
Portable 06 10 58 56 48
espace.casi.perigueux@casibordeaux.fr
97, rue Louis Blanc
24000 Périgueux

VOS LECTURES DE L'ÉTÉ
proposées par vos bibliothécaires

POITIERS

Murielle BARISEAU – Bibliothèque de Poitiers

Le vagabond des étoiles, 1ère partie
Riff Reb's – Ed. Noctambule

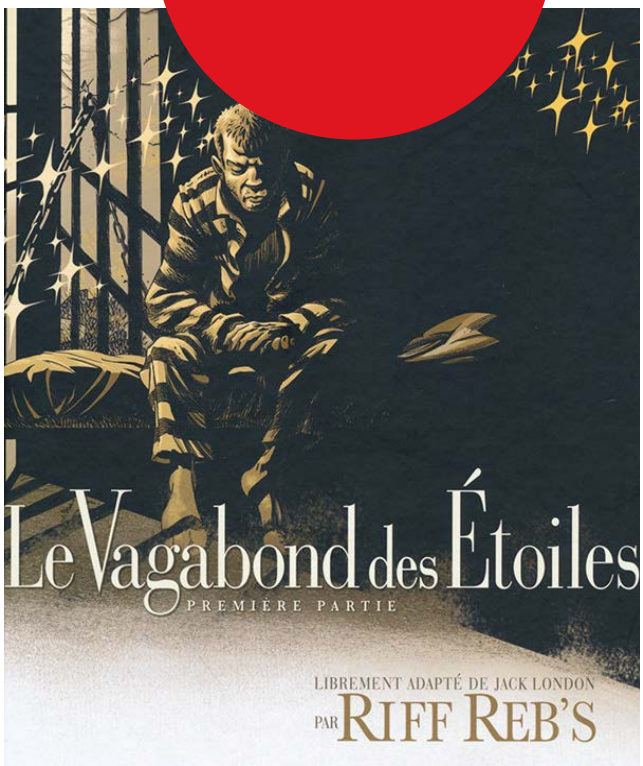

Mon coup de cœur s'est porté sur une bande dessinée adaptée librement du roman de Jack London. Le personnage c'est Dareil Standing, un ingénieur agronome, professeur à l'école d'agriculture de l'université de Californie, promis à un bel avenir. Soudain, tout bascule, il est accusé d'avoir assassiné un autre professeur. Standing sera alors incarcéré à la prison de San Quentin où la cruauté du milieu carcéral est à son apogée. Le premier tome va décrire toute la violence entre détenus, mais également celle des gardiens et l'injustice de la direction complètement corrompue. Standing sera accusé cette fois à tort, au sein de l'établissement, d'avoir aidé à une tentative d'évasion et d'avoir caché de la dynamite. Il finit en isolement complet, ligoté dans une camisole en toile de jute qui lui coupe la circulation et la respiration. Pour ne pas sombrer dans la folie, Standing entre alors dans un état second qui lui permettra de voyager dans les étoiles de ses vies antérieures. C'est un réel coup de cœur tant pour l'histoire que pour les dessins somptueux des différentes scènes décrites dans la prison. J'ai autant souffert que le personnage et son voyage hypnotique à travers les époques est fascinant.
La BD se termine avec une touche d'espoir en nous citant que « le vagabond des étoiles » réussira peut-être à survivre. Mais ça, nous allons le découvrir dans l'épisode deux.
La postface de la BD est également très réussie, elle nous éclaire sur la réalisation du roman qui se base sur des faits réels, les conditions de vie des détenus dans les prisons américaines du début du 20ème siècle.

ANIMATION

Jeux de société

La lecture est un jeu et, pour bien démarrer l'été, votre espace Casi/bibliothèque de Poitiers vous propose de vous retrouver le temps d'une fin de journée autour de jeux divers et variés et de partager des moments de lecture.
Vous pourrez découvrir des jeux de société ou de plein air à emporter dans vos bagages mais aussi des lectures sorties d'une malle voyageuse ! L'animatrice de site profitera de cet instant pour vous présenter la sélection du prix de la BD sociale et historique 2021.
Si une petite fringale survient pendant cette animation, pas de soucis, Ker Yann se fera un plaisir de vous préparer une crêpe sucrée ou salée. D'ailleurs, le CASI offrira une crêpe sucrée à chaque participant.
Venez profiter de ce début d'été, entre collègues ou en famille, toujours masqués à la salle Alain Noiré, rue Nungesser à Biard, le 2 juillet 2021. Amusement garanti !

L'espace CASI/bibliothèque de Poitiers sera fermé du 18 août au 3 septembre inclus.

Bibliothèque CASI
Tél 05 49 37 80 65
Interne 47 83 85
Portable 06 35 58 65 78
espace.casi.poitiers@casibordeaux.fr
10 boulevard Pont Achard
86000 Poitiers

VOS LECTURES DE L'ÉTÉ
proposées par vos bibliothécaires

Brigitte TARDON – Bibliothèque de Saintes

SAINTES

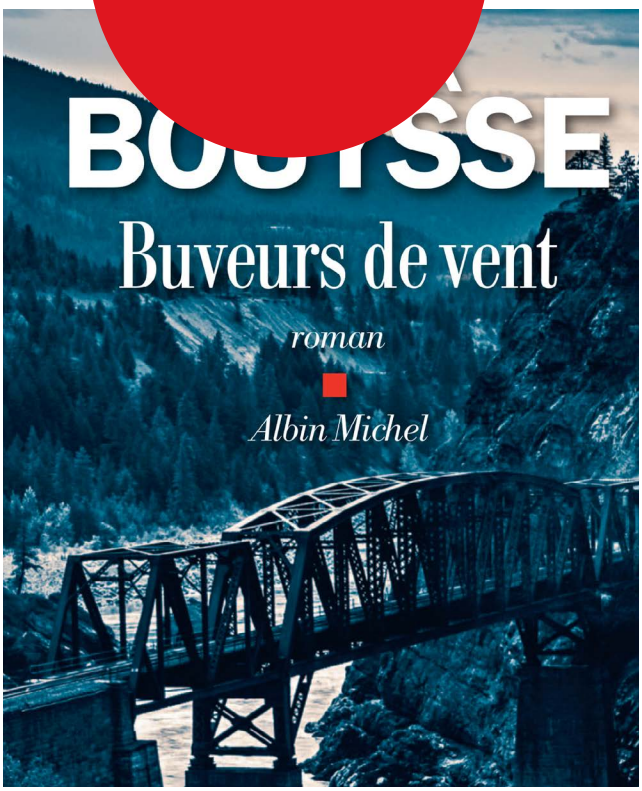

Buveurs de vent
Franck Bouysse – Ed. Albin Michel

« Ce lieu fut nommé le Gour Noir. On ne sait pas qui le choisit, peut-être l'homme, peut-être la femme. Sûrement un descendant. Nul besoin d'en dire davantage pour l'instant. Il ne reste qu'à laisser le paysage se déplier à la manière d'une lame de couteau longtemps prisonnière d'un manche gravé de noms et de visages. Tout cela n'est pas si lointain. Il suffit de remonter le mécanisme de l'horloge du temps aux aiguilles arrêtées sur cette heure matinale qui figea l'instant sur le cadran liquide de la rivière, de reprendre l'histoire bien après l'arrivée du premier homme et de la première femme, ce moment où un corps réduit à l'état de cadavre à la gorge tranchée et lavée de tout son sang dériva sur les eaux de la rivière, … Retourner au bord de la rivière, parmi les descendants du premier homme et de la première femme massés sur les berges, et imaginer ce qui précéda à l'aide de ce qui suivit. » Quatre ils étaient, un ils formaient, forment, et formeront à jamais. Trois frères et une sœur nés du Gour Noir. Le décor est planté ; dans ce roman à plusieurs voix les chapitres sont courts, le rythme vif, le langage ciselé. L'auteur fidèle à lui-même creuse patiemment l'obscurité de la nature humaine ; le lecteur est pris dans les fils noirs de cette monstrueuse araignée qui tisse sa toile sans relâche autour de la ville, autour de la famille, véritable métaphore de la centrale électrique qui, elle, sous la coupe de Joyce le tyran broie les hommes depuis tant de génération. La soumission est partout présente, dans la ville, à la centrale et jusque dans la famille. Mais la rébellion n'est pas loin. Faire un pas de côté est la seule issue possible pour l'auteur.
Seule source de lumière dans ce dernier opus, une poésie rédemptrice, véritable musique de l'âme qui coule comme une rivière au cœur du livre jusqu'au débordement final. Après « Grossir le ciel » prix du polar SNCF « Né d'aucune femme » prix des libraires et prix babelio, les lecteurs de Franck Bouysse seront à nouveau conquis.

ANIMATION

Bourse aux livres spéciale BD !

Mercredi 23 juin de 14h00 à 16h00, une bourse aux livres spéciale bandes dessinées s'invite à la bibliothèque de l'espace CASI de Saintes, en présence de David Charrier auteur illustrateur de BD. Venez découvrir, au travers d'une exposition de ses planches originales, « Les portes du temps » deux volumes où, sous couvert d'aventures historiques, l'auteur fait revivre la ville de Saintes au dix-neuvième siècle.

L'espace CASI/bibliothèque de Saintes sera fermé à partir du 24 septembre.

Bibliothèque CASI
Tél 05 46 92 00 21
Portable 06 10 58 62 47
espace.ce.saintes@casibordeaux.fr
3 avenue Jules Dufaure
17100 Saintes

LES CASI DES CHEMINOTS ORGANISENT

LA FÊTE DE LA BD SOCIALE ET HISTORIQUE

DÉBATS, RENCONTRES, DÉDICACES, ATELIERS BD/MANGA

EXPOS, LIBRAIRIE, SPECTACLE ET... REMISE DES PRIX !

MARSEILLE
PALAIS DU PHARO
23 OCTOBRE 2021
14H00 – 21H30

10E ÉDITION

RENSEIGNEMENTS ET INSCRIPTIONS AUPRÈS DE VOTRE CASI

Idée originale : Albert Drandov. Dessin : Giovanni Rigano, graphisme : Carine Simon © Mémoire et BD

CASI CHEMINOTS BORDEAUX
Comité des Activités Sociales Interentreprises

56 bis rue Amédée Saint Germain
33800 BORDEAUX
Tél : 05 47 47 26 60
contact@casibordeaux.fr

www.casibordeaux.fr